Conditional Sentences Type 1 – Bedingungssätze Typ 1

Mit **if-Sätzen** (Bedingungssätzen) sagst du, was passiert, **falls** eine Bedingung erfüllt ist. Beim **Typ 1** ist die Bedingung **gut möglich** – sie kann wirklich eintreten. Auf dieser Seite lernst du, wie du solche Sätze bildest und worauf du achten musst.

Übungen

(A) Was ist ein Bedingungssatz?

Ein Bedingungssatz (*conditional sentence*) besteht aus zwei Teilen:

- dem **if-Satz** (*if-clause*) [Nebensatz]: Er nennt die **Bedingung**. → Was muss passieren?
- dem **Hauptsatz** (*main clause*): Er nennt die **Folge**. → Was passiert dann?

(1) **If** it **rains** tomorrow, we **will stay** at home. [Falls es morgen regnet, bleiben wir zu Hause.]

(2) **If** Lily **finds** her ticket, she **will come** to the cinema with us. [Falls Lily ihre Karte findet, kommt sie mit uns ins Kino.]

(3) **If** you **help** me, I **will finish** my homework faster. [Falls du mir hilfst, werde ich mit meinen Hausaufgaben schneller fertig.]

(B) So bildest du Bedingungssätze Typ 1

if-Satz: *if* + **simple present**

Hauptsatz: will-future (*will* + Grundform des Verbs)

if-Satz: simple present	**Hauptsatz: will-future**
*If Karam **plays** well,*	*his team **will win**.*
*If we **leave** now,*	*we **will catch** the bus.*
*If Ruby **studies** hard,*	*she **will pass** the test.*

Im Hauptsatz kannst du auch die **Kurzform** verwenden: *I'll*, *you'll*, *he'll*, *she'll*, *we'll*, *they'll* (= *I will*, *you will* …).

Verneinung

- im if-Satz: *don't* / *doesn't* + Grundform
- im Hauptsatz: *won't* (= *will not*) + Grundform

(4) If Tom **doesn't get up** now, he **will be** late for school.

(5) If you **eat** all the sweets, you **won't be** hungry for dinner.

(6) If it **doesn't rain**, Maya and Sam **will go** swimming.

Denk an das **-s** bei *he, she, it* im if-Satz – genau wie sonst im simple present: *If Emma **calls** me, I'll tell her the news.*

(C) Die Reihenfolge der Satzteile

Der if-Satz kann **vorne** oder **hinten** stehen. Die Bedeutung bleibt gleich.

(7) **If** Sherlock **finds** the key, he **will open** the door.

(8) Sherlock **will open** the door **if** he **finds** the key.

Komma-Regel:

- Steht der if-Satz **vorne**, setzt du nach dem if-Satz ein **Komma** → Beispiel (7).
- Steht der if-Satz **hinten**, setzt du **kein Komma** → Beispiel (8).

(D) Wann verwendest du Typ 1?

Du verwendest Bedingungssätze Typ 1, wenn etwas **wirklich passieren kann**. Oft sind das **Pläne**, **Versprechen** oder **Warnungen**.

(9) If the weather **is** nice on Saturday, we **will have** a barbecue. → Plan

(10) If you **tidy up** your room, I **will give** you some extra pocket money. → Versprechen

(11) If you **touch** the hot pan, you **will burn** your fingers. → Warnung

(E) Stolperfallen

1. Kein will im if-Satz!

Im if-Satz steht **nie** *will*, auch wenn es um die Zukunft geht. Du verwendest dort immer das **simple present**.

(12) If it ~~will rain~~ **rains**, we will stay at home.

(13) If Ryan ~~will come~~ **comes** to my party, I will be happy.

Merksatz: **In den if-Satz kommt kein *will*!**

2. Das -s bei he, she, it

(14) If Lily ~~find~~ **finds** her phone, she will call you.

(15) If Sam ~~don't~~ **doesn't** hurry, he will miss the train.

3. if oder when?

Im Deutschen sagen wir oft „wenn". Im Englischen musst du unterscheiden:

- *if* = **falls** → Es ist **nicht sicher**, ob es passiert.
- *when* = **sobald** → Es passiert **sicher**, die Frage ist nur, wann.

(16) **If** I see Tom, I'll tell him. [Falls ich Tom sehe, sage ich es ihm.]

(17) **When** I get home, I'll call you. [Sobald ich nach Hause komme, rufe ich dich an.]

4. Das Komma

Im Deutschen steht immer ein Komma zwischen Haupt- und Nebensatz. Im Englischen setzt du nur ein Komma, wenn der if-Satz **vorne** steht.

(18) ~~We will play outside, if it is sunny.~~ → We will play outside **if** it is sunny.

(F) Zusammenfassung

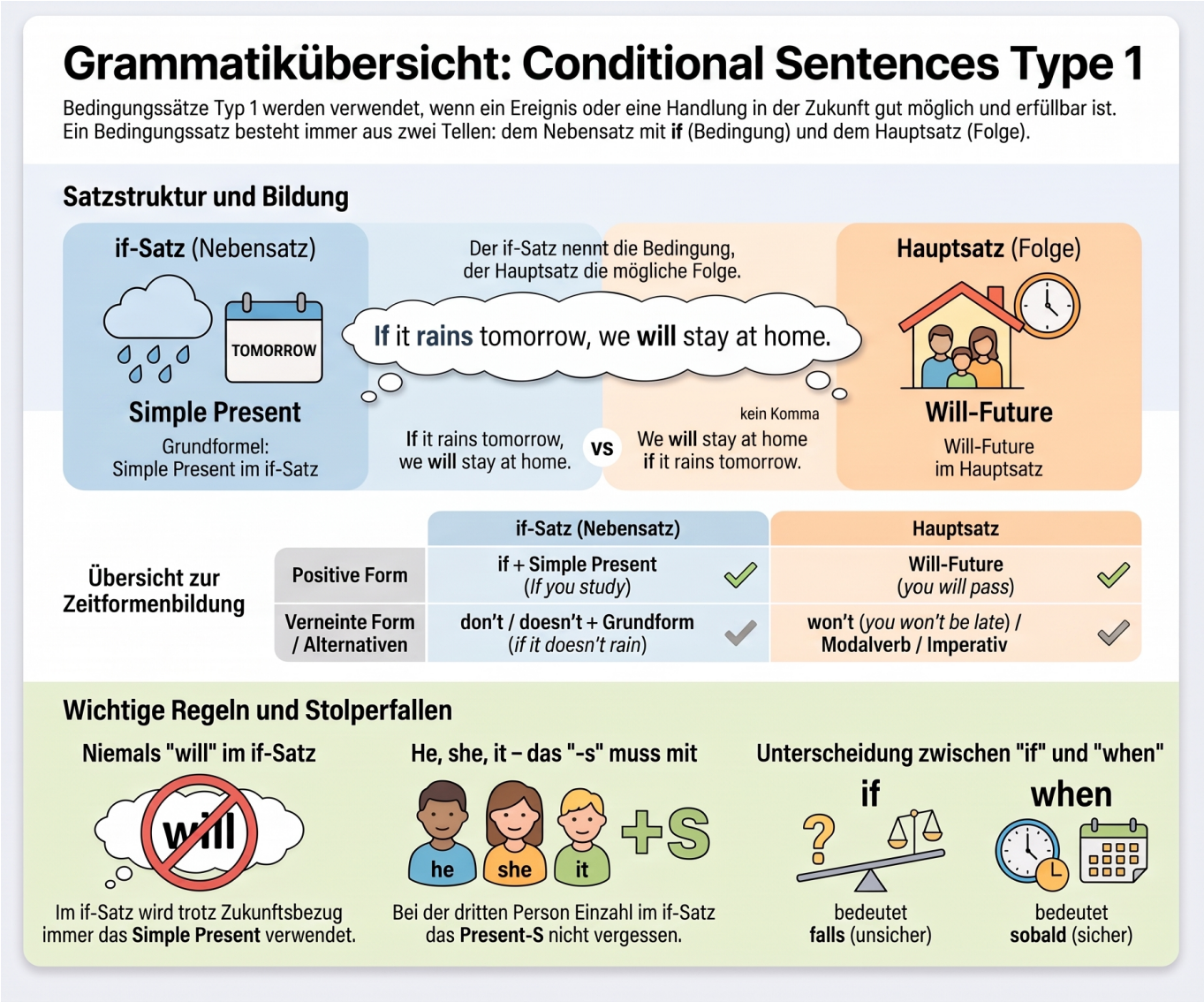

Bedingungssätze Typ 1 – das musst du wissen:

- if-Satz: *if* + **simple present**
- Hauptsatz: **will** / **won't** + Grundform
- Typ 1 benutzt du für Dinge, die **wirklich passieren können**.
- Im if-Satz steht **nie** *will*.
- Denk an das **-s** bei *he, she, it*.
- Komma nur, wenn der if-Satz **vorne** steht.
- *if* = falls, *when* = sobald

english, grammar, conditionals, if-clauses